Clínica de Familia
La Romana

REPORTE ANUAL 2019

REPORTE ANUAL

TABLA DE CONTENIDO

Introducción	4
Resumen	5
Cartera de Servicios	6-9
Actividades	10-11
MAMI	12
Vínculos y Alianzas	13
Finanzas	14
Agradecimiento	15

Quiénes Somos

Clínica de Familia La Romana es una organización no gubernamental y sin fines de lucro que ofrece servicios de atención médica de alta calidad a toda la comunidad de La Romana. Proveemos servicios médicos de forma holística con una metodología centrada en la familia. Además, desarrollamos diferentes programas enfocados en mejorar la salud de las poblaciones más vulnerables. Iniciamos nuestras actividades en 1999, lo que significa que 2019 marcó 20 años de labor social.

Mensaje de la Dirección

El 2019 fue un gran año en la Clínica de Familia, con muchos logros para celebrar. En casi todos los programas y servicios vimos un aumento en la cantidad de servicios brindados a los usuarios de la Clínica de Familia y el Módulo de Adolescentes Materno Infantil. Algunos hitos en este año incluyeron nuestra celebración de 20 años, la certificación de nuestro laboratorio clínico con ISO 9001, avances en varias investigaciones de importancia clínica y científica, incluyendo presentaciones a nivel nacional e internacional, y el mejoramiento continuo de la calidad de los servicios. Los esfuerzos de nuestro gran equipo nos están ayudando a lograr nuestra misión de mejorar la salud de las familias en la región este de la República Dominicana.

Mina Halpern Lozada
Directora Ejecutiva

¿Qué logramos en el 2019?

Clínica de Familia La Romana cuenta con un equipo multidisciplinario y dedicado a la salud de los usuarios. Brindamos una variedad de consultas médicas, servicios psico-sociales y servicios de diagnóstico.

177,662
Servicios Brindados

155,980
Servicios de Laboratorio

38,760
Consultas Médicas

11,498
Usuarios

Cartera de Servicios que Ofrecemos en Clínica de Familia La Romana

Consultas médicas generales:

Medicina General

Pediatría

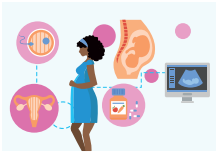

Ginecología y Obstetricia

Medicina Familiar

Medicina Interna

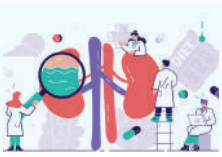

Nefrología

Diabetología

Nutriología Clínica

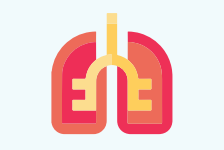

Neumología

Cardiología

Programa de la Mujer

Programa de Salud Integral

Consultas Médicas Generales 2019

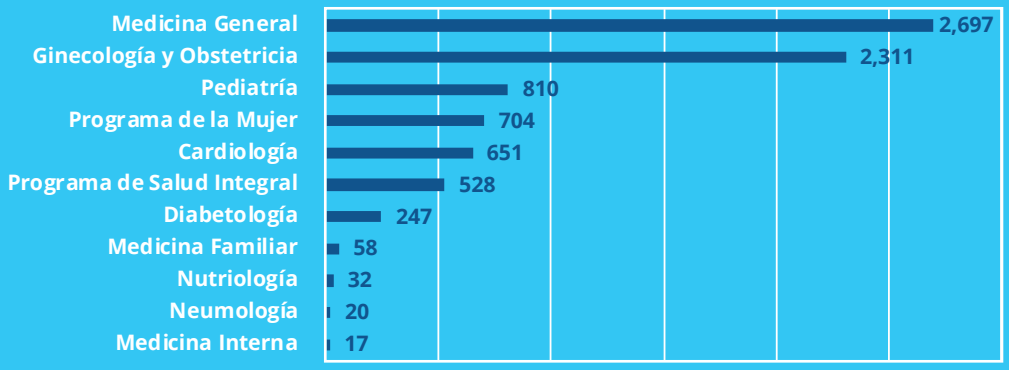

Imágenes y Procedimientos

Rayos x, sonografía, MAPA, holter, doppler, ecocardiograma, electrocardiograma, colposcopia, circuncisión.

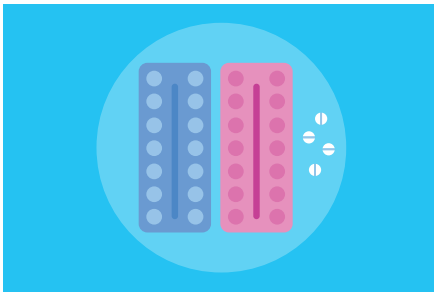

Planificación Familiar

Consejería y entrega de métodos anticonceptivos, incluyendo implantes, dispositivos intrauterinos, pastillas anticonceptivas, inyecciones y condones.

Laboratorio Clínico

Amplia gama de analíticas; con certificación internacional de calidad con ISO 9001-2015 (recibido en junio 2019).

Servicio de Atención Integral

La Clínica de Familia, registrada como un Servicio de Atención Integral por la Dirección General de Control de Infecciones de Transmisión Sexual y SIDA, provee la terapia antirretroviral (TARV) y seguimiento clínico a los usuarios con VIH gratuitamente de forma holística. Este servicio para brindar atención a adultos, usuarias embarazadas del programa de reducción de transmisión vertical y atención pediátrica para niño/as y adolescentes.

17,563
Consultas

2,056
Usuarios activos

98%
Recién nacidos
VIH-negativos

Promoción de Salud y Profilaxis Pre-Exposición

Clínica de Familia, con el compromiso de brindar promoción y prevención de salud a los usuarios más vulnerables, les ofrece un paquete de atención médica de forma integral con un enfoque en salud sexual y en la prevención, diagnóstico y tratamiento de infecciones de transmisión sexual (ITS), planificación familiar, psicología y charlas educativas sobre la salud.

En abril de 2019 se comenzó a proveer profilaxis pre-exposición (PrEP, por sus siglas en inglés) como una estrategia innovadora en la prevención de la infección por VIH, donde los usuarios VIH-negativo toman terapia que disminuye los riesgos de contraer el virus del VIH. Este proyecto está orientado a trabajar con dos poblaciones clave, hombres que tienen sexo con hombres y trabajadoras sexuales. En el año 2019 se logró enrolar en el programa 106 usuarios/as.

Salud Mental

Salud Mental es uno de los pilares fundamentales del Servicio de Atención Integral a los usuario/as con VIH, por lo que cuenta con un equipo especializado que provee apoyo psicológico a todos los usuarios, incluyendo de la población general. También, cuenta con servicios de pre y post-consejería de VIH, consejería de adherencia para ayudar a los usuarios con VIH lograr la buena adherencia a sus medicamentos y grupos de apoyo que les permite a los usuarios conocer más sobre su condición además de expresar sus inquietudes.

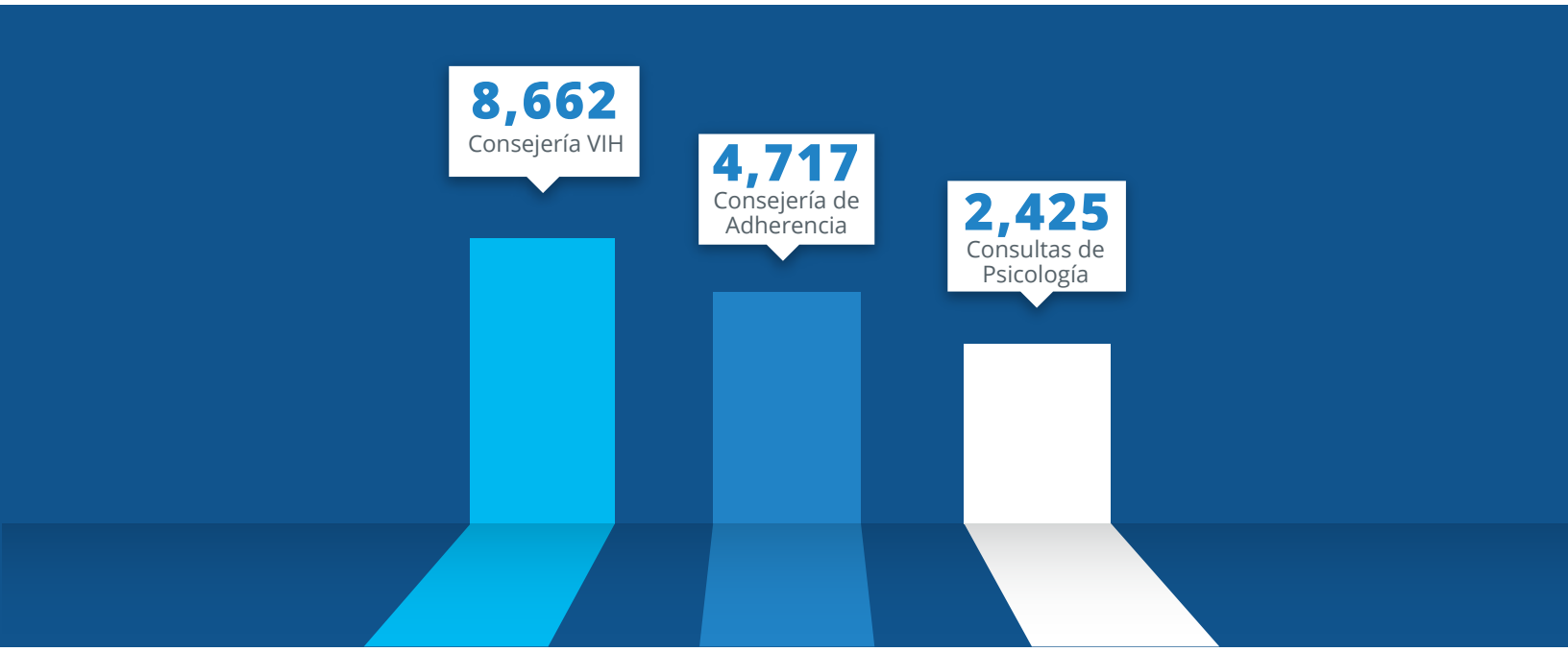

Promoción Comunitaria y Servicios Sociales

Desde sus inicios en el 2006, el Programa de Promoción Comunitaria ha realizado visitas domiciliarias a los hogares de los usuarios vulnerables de Clínica de Familia con el fin de proveer apoyo, acompañamiento y cuidado paliativo a los usuarios. En el año 2019, el programa brindó apoyo a 345 usuarios con VIH quienes recibieron 3,766 visitas domiciliarias.

El Departamento de Servicios Sociales se encarga de hacer las evaluaciones socio-económicas y distribuir en una manera equitativa los recursos disponibles para el beneficio de los usuarios más vulnerables. Durante el año 2019, fueron brindados 5,506 diferentes servicios a 365 usuarios que fueron asistidos por dicho programa. Según las evaluaciones del departamento, 67% de los usuarios apoyados están viviendo en condiciones de extrema pobreza, de quienes 25 familias participaron en el programa de huertos.

Campamento Esperanza y Alegría

En su décimo quinto año, el Campamento Esperanza y Alegría 2019, celebrado en Jarabacoa, recibió a 24 niños y niñas de entre 6 a 11 años durante su primera semana y 28 adolescentes y pre-adolescentes entre 12 a 16 años durante su segunda semana para actividades de diversión en las áreas de deporte, arte y cultura, naturaleza humana y habilidades para la vida. El lema del Campamento fue “Que Viva la Fiesta.” Cada actividad y grupo se enfocó en temas de desarrollo personal, autoestima y adherencia. Contamos con el apoyo de 30 adultos capacitados. Durante la estadía, recibimos varias visitas incluyendo del International Women's Club, Grupo Read, Regalando una Sonrisa, la Universidad de Columbia y la Pontificia Universidad Católica Madre y Maestra.

Fiesta de Navidad para Programa de Pediatría

Clínica de Familia La Romana celebró su tradicional fiesta de navidad para los niños del Programa de Pediatría en diciembre. Este año contamos con el apoyo y participación de varias organizaciones que aportaron a esta celebración, quienes, junto a los payasos y representantes de los Toros del Este, hicieron el mejor show para el disfrute de los niños. También se hizo la entrega de regalos, rifas y otras actividades divertidas.

Módulo de Adolescentes Materno Infantil

Módulo de Adolescentes Materno Infantil

El Módulo de Adolescentes Materno Infantil (MAMI), una colaboración entre el Hospital Materno Infantil Francisco Gonzalvo y Clínica de Familia, está enfocado en brindar servicios de salud sexual y reproductiva a adolescentes. Facilita charlas de educación sexual y reproductiva para pre-adolescentes y adolescentes en diferentes centros educativos de La Romana y bateyes. También en este Módulo se brindan atenciones médicas y psicológicas a jóvenes adolescentes.

4,298
Consultas Médicas y Psicologicas

2,433
Métodos de Planificación Familiar Entregados

1,342
Pruebas de VIH a Adolescentes

Programa de Estudiantes

En el año 2019, el Programa de Estudiantes recibió un total de 67 estudiantes y profesionales en ciencias de la salud, nacionales e internacionales, entre ellos 28 estudiantes extranjeros. Dichos estudiantes provienen de diferentes universidades y liceos, tales como: Pontificia Universidad Católica Madre y Maestra, Instituto Tecnológico de Santo Domingo, Universidad Nacional Pedro Henríquez Ureña, Universidad O & M, Universidad de las Américas Puebla, Universidad de Columbia, Universidad de Albizu, Universidad de Washington y el Liceo Luis Heriberto Payan. Los estudiantes hacen rotaciones clínicas y comunitarias y desarrollan proyectos de investigación y de salud pública.

Investigaciones

El Departamento de Investigaciones busca realizar estudios y análisis de salud que aporten datos relevantes no solamente a nivel local, pero también a nivel nacional e internacional. Durante el año 2019, el departamento trabajó en conjunto con organizaciones internacionales enfocadas en varias investigaciones, incluyendo:

- Estudio de la Prevalencia de las Infecciones de Transmisión Sexual en Poblaciones Clave, presentando datos preliminares a nivel nacional en septiembre.
- Estudio sobre el desarrollo de niños de madres expuestas al virus del Zika durante el embarazo.
- Estudio del Fortalecimiento de la Auto-determinación de Madres Adolescentes.
- Estudio de necesidades de salud de varones jóvenes.

Vínculos y Alianzas

En busca de mejorar la calidad de atención a los usuarios que asisten a nuestro centro de salud, además de brindar acceso a los servicios, somos miembros de las siguientes asociaciones:

ALIANZA ONG

COALICION ONGSIDA REPUBLICA DOMINICANA

INSALUD Instituto Nacional de la Salud

CLUSTER TURISTICO DE LA ROMANA-BAYAHIBE

Reproductive Health SUPPLIES COALITION

Finanzas

La institución completó con éxito la ejecución de todos sus proyectos y programas presupuestados para el año 2019. El equipo financiero manejó registros de ingresos y gastos según lo presupuestado, para alcanzar una ejecución adecuada de los diferentes programas. Dicho manejo se realizó apegado a las normas de contabilidad generalmente aceptadas. Cabe destacar que el mayor ingreso fue gracias a donaciones y proyectos, los cuales aportaron el 68% del total ejecutado, además de los ingresos por servicios de salud que brinda la institución.

DATOS FINANCIEROS

(valores expresados en dólares estadounidenses)

Línea	*2019*
Ingresos	1,868,767
Ejecución	1,953,445
Fuentes de Financiamiento	
Donaciones nacionales	10,167
Donaciones y proyectos internacionales	1,274,831
Ingresos por autogestión	583,770
Subvenciones del Estado	0

A todas aquellas instituciones y personas que nos han apoyado

Clínica de Familia
La Romana

C/ Gregorio Luperón, esq. C/ Gastón Deligne #168, La Romana, República Dominicana
(809) 813-2934 www.clinicadefamilia.org.do

¡Estamos dedicados a tu salud!